

L'étoile de mer

Choisir une étoile de mer dans l'aquarium et la sortir de l'eau

- 1) Compter le nombre de branches (ou bras)
.....bras

Comparer avec plusieurs autres de couleurs différentes.

Est-ce identique ? oui non

Si non : bras

A votre avis, pourquoi ?.....

- 2) Est-ce que l'étoile se déplace ?

Comment ?

- 3) Retournez-la et observez le dessous des bras.

Que voyez-vous bouger ?

A quoi cela vous fait penser ?.....

- 4) Observez-la

Où se trouve la bouche ?.....

- 5) Que peut-elle manger ?

.....

La crevette

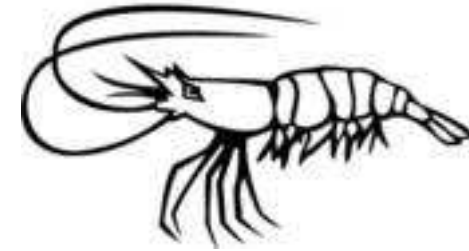

Celle-ci est la crevette « rose ». Retrouvez-la dans l'aquarium et comparez à l'illustration.

Quelle est sa couleur ?.....

Nombre de pattes ?.....

Comment se déplace-t-elle ?.....

Que porte-t-elle sur la tête ?.....

Trouvez une autre variété de crevette dans l'aquarium et notez au moins 4 différences importantes :

.....
.....
.....
.....